Продажа

2-к.квартира, 72.7 м², 3/5 эт.

Грязовец,

Грязовец,ленина 128

₽ 5 100 000

Квартира-мечта □□ □ г. Грязовец ул. Ленина д.128

□ □Полностью кирпичный дом комфорт класса, высокие потолки, чистые подъезды. В подъезде по 2 квартиры на этаже

□ 2007 год постройки
□ Площадь 72,7 м²
□ На 3 этаже 5 кирпичного дома
□ Количество комнат: 2
□ Лоджия

□В доме своя котельная, с индивидуальными счетчиками тепла, что позволит вам сэкономить на коммунальных платежах , свое ТСЖ. В подъезде широкие лестничные проемы, тишина и покой (хорошие тихие интеллигентные соседи). Площадь квартиры 72.7 м², большая комната поднелена на 2 полноценные комнаты, жилая площадь 32.8 м², кухня 11.4 м², потолки имеют высоту 3 метра, большая прихожая 19.1 м² , □раздельный санузел. Окна в квартире выходят на разные стороны. Остается кухонный гарнитур, прихожая

□В шаговой доступности дет. сады, школа №1, остановка общественного транспорта, магазины, ТЦ "Мельница", СК "Атлант". Двор с оборудованной детской площадкой и парковкой

□Звоните, покажу в удобное время!

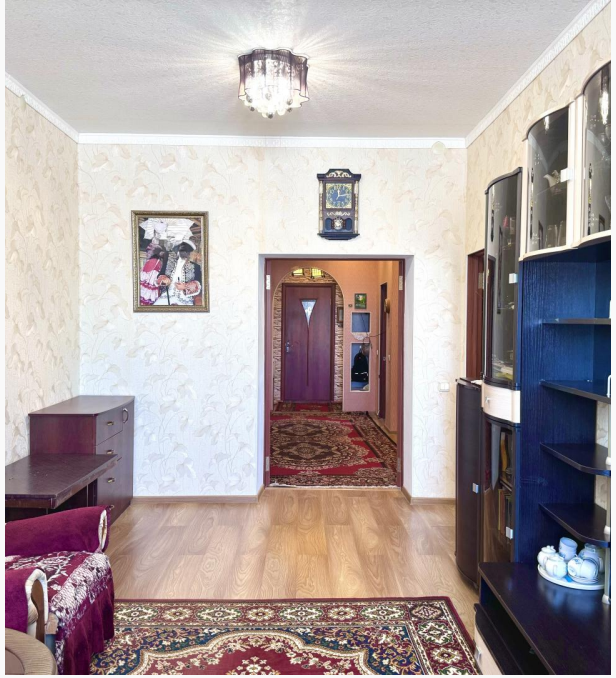

Количество комнат: **2**
Общая площадь: **72.7 м²**
Площадь кухни: **11.4 м²**
Этажей в доме: **5**
Тип балкона: **лоджия**
Состояние объекта: **хорошее**
Наличие интернета: **да**
Вид из окон: **во двор и на улицу**
Тип дома: **кирпичный**
Право собственности: **Собственник**

Год постройки дома: **2007 г.**
Жилая площадь: **32.8 м²**
Этаж: **3**
Тип санузла: **Раздельный**
Ремонт: **косметический**
Наличие телефона: **да**
Наличие мебели: **да**
Высота потолков в метрах: **3 м.**
Тип комнат: **Смежные**

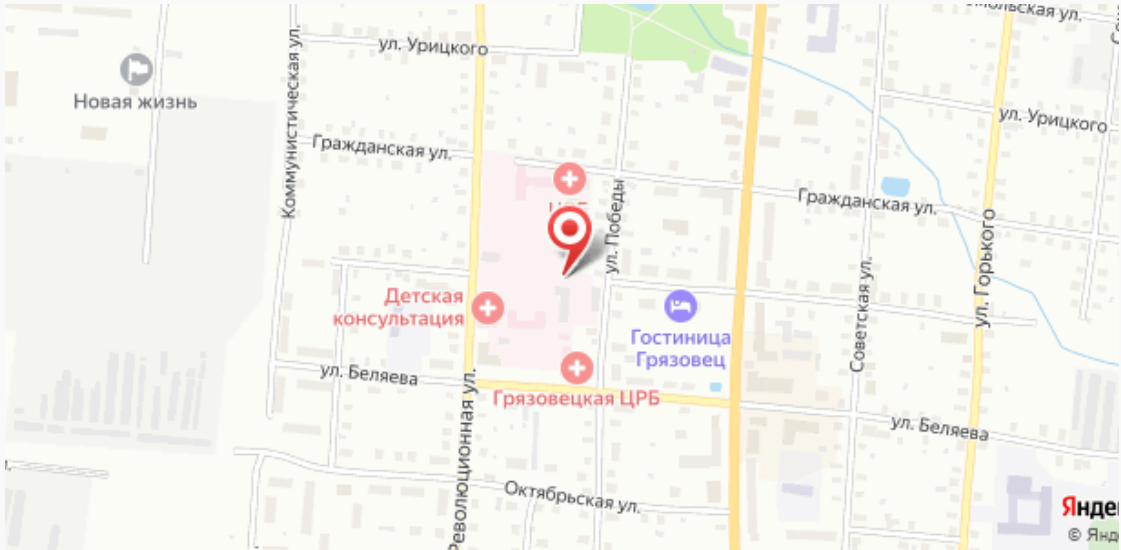
Новая жизнь
ул. Урицкого
Коммунистическая ул.
Гражданская ул.
ул. Победы
Гражданская ул.
ул. Урицкого
Детская консультация
Гостиница Грязовец
Советская ул.
ул. Горького
ул. Беляева
Грязовецкая ЦРБ
ул. Беляева
Революционная ул.
Октябрьская ул.

Специалист по недвижимости

Майкова Мария

+7(964)662-1619

+7(964)662-1619

maikova.mari@mail.ru

Вологодское объединение агентств недвижимости

+79005317523
www.voan35.ru
voan35@mail.ru