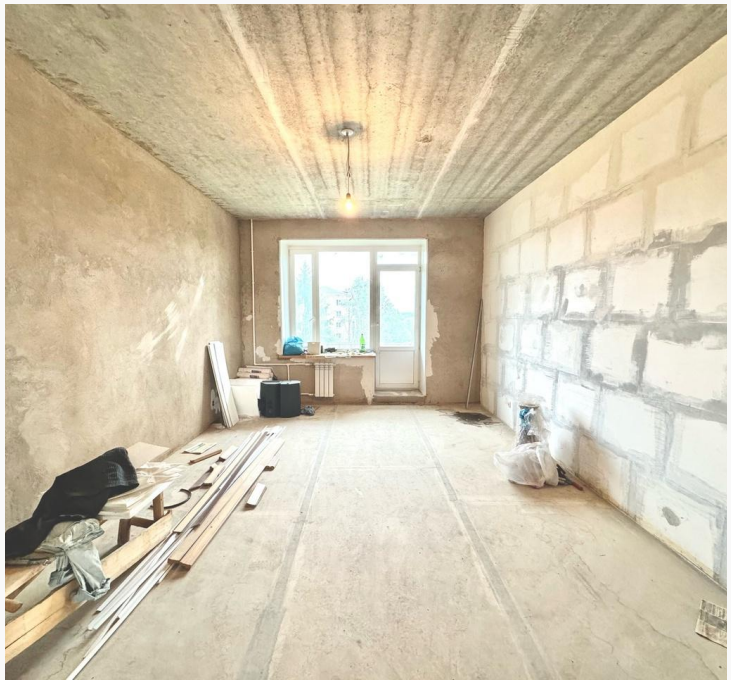

Продажа

2-к.квартира, 81.7 м², 3/5 эт.

Грязовец,

Вологодская обл, г Грязовец, ул Ленина, д 128

₽ 4 250 000

□□ 2-ая квартира под ремонт Вологодская обл., г. Грязовец ул. Ленина д.128□

□ Полностью кирпичный дом комфорт класса, высокие потолки, чистые подъезды.
□ Площадь 81,7 м²
□ На 3 этаже 5 кирпичного дома
□ 2007 год постройки
□ Количество комнат: 2
□ 2 лоджии

Потолки имеют высоту 3 метра, большая прихожая 14 м² , кухня 13,8 м² , комнаты изолированной планировки 22,4 м² и 21,5 м²
□раздельный санузел (ванная 6,4 м² и туалет 1,9 м²)
□В доме своя котельная, с индивидуальными счетчиками тепла, что позволит вам сэкономить на коммунальных платежах , свое ТСЖ. В подъезде широкие лестничные проемы, тишина и покой (хорошие тихие интеллигентные соседи).
□В шаговой доступности дет. сады, школа №1, остановка общественного транспорта, магазины, ТЦ "Мельница", СК "Атлант". Двор с оборудованной детской площадкой и парковкой.

□ Звоните, покажу в удобное время!

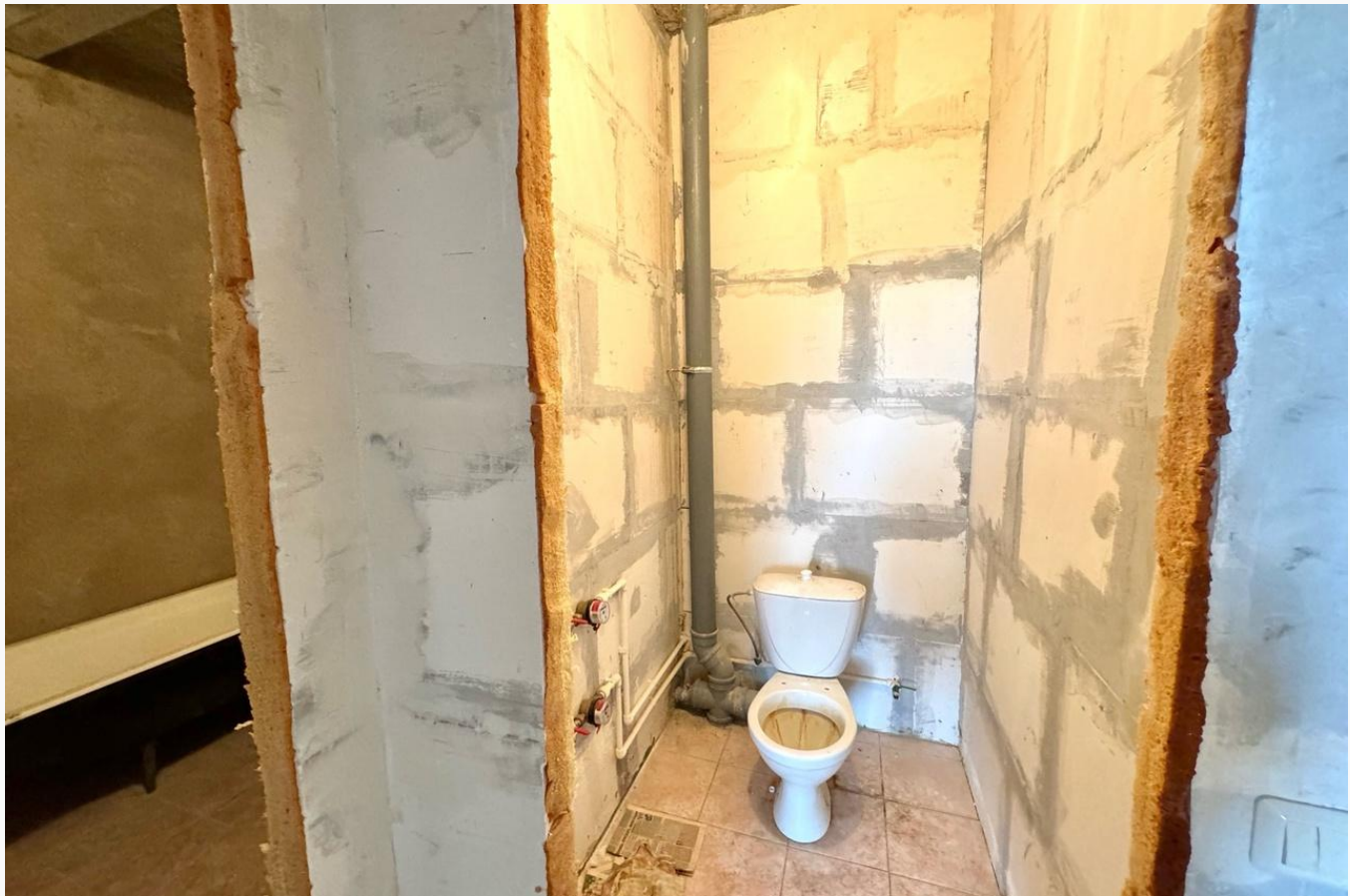

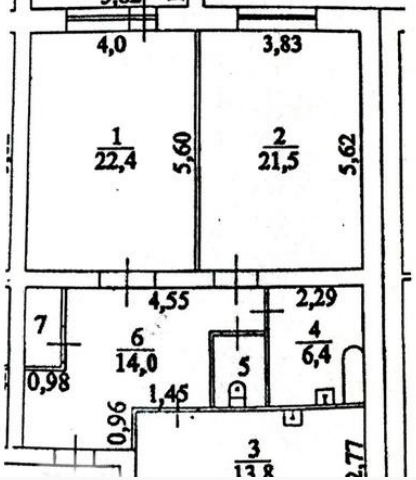

Количество комнат: **2**
Общая площадь: **81.7 м²**
Площадь кухни: **13.8 м²**
Этажей в доме: **5**
Ремонт: **требует ремонта**
Тип дома: **кирпичный**

Год постройки дома: **2007 г.**
Жилая площадь: **43.9 м²**
Этаж: **3**
Тип санузла: **Раздельный**
Состояние объекта: **нормальное**
Право собственности: **Собственник**

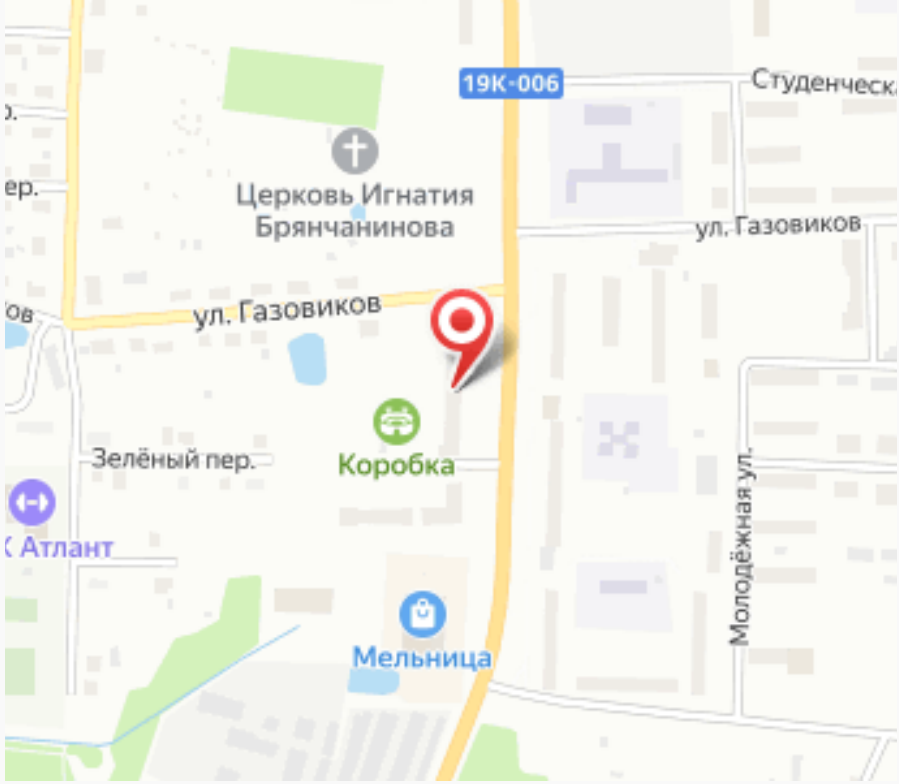
19К-006
Студенческ
Церковь Игнатия
Брянчанинова
ул. Газовиков
ул. Газовиков
Зелёный пер.
Коробка
Атлант
Мельница
Молодёжная ул.

Специалист по недвижимости

Майкова Мария

+7(964)662-1619

+7(964)662-1619

maikova.mari@mail.ru

Вологодское объединение агентств недвижимости

+79005317523
www.voan35.ru
voan35@mail.ru