Продажа

Евро- 2 квартира Вологда Возрождения 24а

Вологда,

г Вологда, Окружное шоссе, д 24а

₽ 4 700 000

В продаже квартира готовая к проживанию с хорошим ремонтом+ подсобное помещение на этаже(кладовка 2.2 кв.м).
▯ Тип: Евро 2-х комнатная квартира
▯ Площадь: 41.4 кв. м+ 2.2 кв.м нежилого помещения (подсобка)
▯▯ Этаж: 11 (кирпичный дом, 2016 года постройки)

Описание:
Продается уютная евро 2-х комнатная квартира на 11 этаже с великолепным видом ▯.
Просторная комната зонирована на две функциональные зоны, что позволяет комфортно организовать пространство ▯▯.
Кухня-гостиная оснащена качественной мебелью и техникой, идеальна для приемов гостей и семейных ужинов ▯▯.

Квартира с хорошим ремонтом, готова к проживанию ▯▯.
Вместе с квартирой продается подсобное помещение.

Инфраструктура:
Отличное месторасположение с развитой инфраструктурой: магазины ▯, школы ▯, детские сады ▯, транспортные развязки — все в шаговой доступности!

Не упустите шанс! Звоните и записывайтесь на просмотр!
▯

Количество комнат: **1**
Общая площадь: **41.4 м²**
Площадь кухни: **13 м²**
Этажей в доме: **16**
Ремонт: **евроремонт**
Тип дома: **кирпичный**

Год постройки дома: **2016 г.**
Жилая площадь: **17 м²**
Этаж: **11**
Тип санузла: **Совмещенный**
Состояние объекта: **отличное**

ВАКУУМНЫЕ ПАКЕТЫ

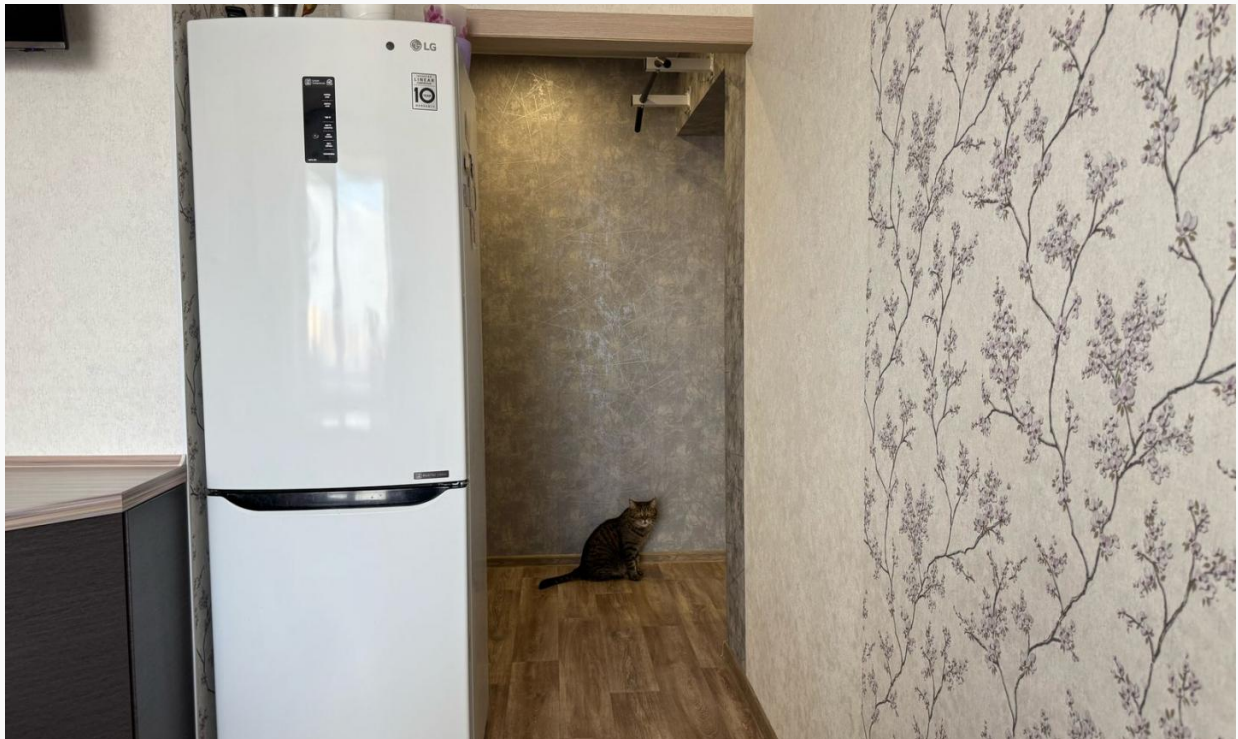
LG

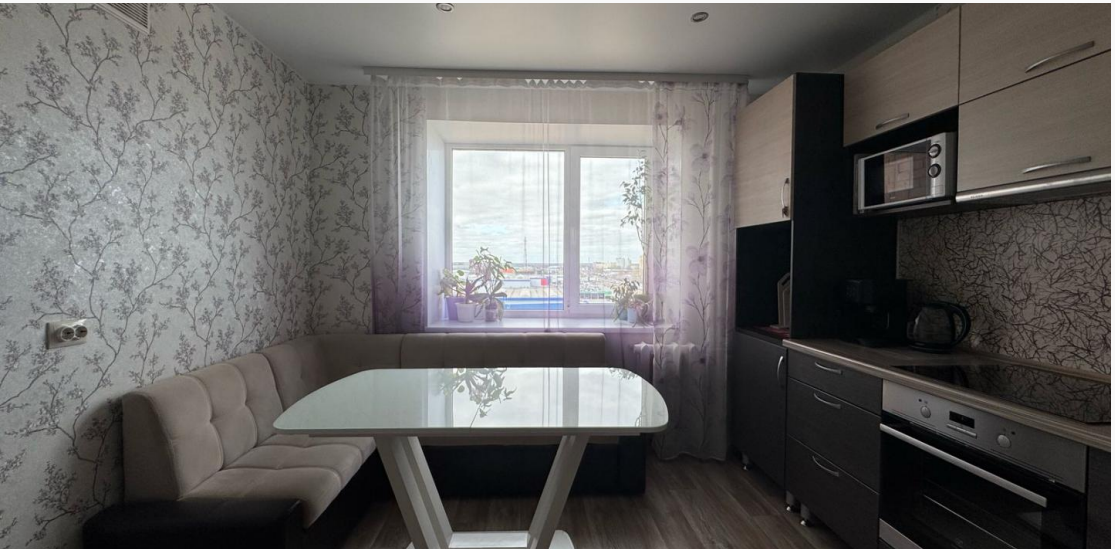

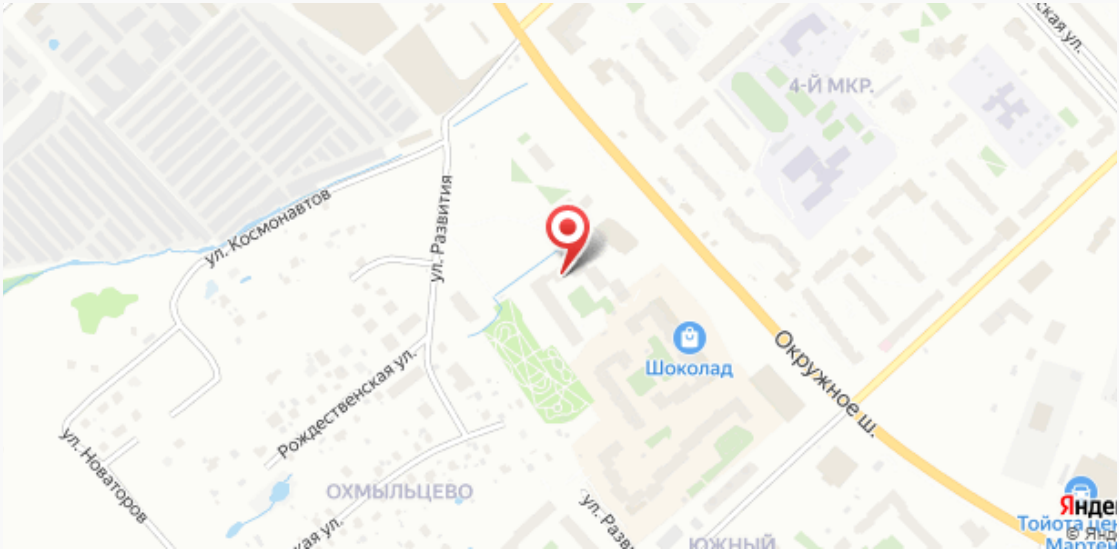
4-Й МКР.
ул. Космонавтов
ул. Развития
Шоколад
Окружное ш.
Рождественская ул.
ул. Новаторов
ОХМЫЛЬЦЕВО
ул. Разв
ЮЖНЫЙ

Руководитель

Звягинцева Ольга Александровна

+7(953)513-1114

olya-vologda@yandex.ru

Вологодское объединение агентств недвижимости

+79005317523
www.voan35.ru
voan35@mail.ru